

RAPPORT DE VISITE D'IMMEUBLE

Code immeuble: 9314
Nom de l'immeuble : SDC 198 RUE DE CRIMEE
Adresse : 198 rue de Crimée 75019
Date de la visite : 09/02/2018
Heure d'arrivée : 10H30
Heure de fin : 11H00
Rédacteur : BOUTON Grégory
Type de la visite : Hebdomadaire
Objet de la visite : Visite de contrôle

Rencontré(es) sur place	Conseil Syndical	Entreprises	Autres
			Cliquez ici pour taper du texte.

LES POINTS DIFFERENTS A VERIFIER

- | | |
|---|---|
| <input type="checkbox"/> Portes – serrures | <input type="checkbox"/> Extincteurs – bac : |
| <input type="checkbox"/> Clenches – grooms : | <input checked="" type="checkbox"/> Menuiserie extérieure : |
| <input type="checkbox"/> Néons – ampoules : | <input type="checkbox"/> Chauffage : |
| <input type="checkbox"/> Ascenseur : | <input type="checkbox"/> Toiture – antenne : |
| <input type="checkbox"/> Interphones-Boîtes/lettres (étiquettes): | <input type="checkbox"/> Façades : |
| <input type="checkbox"/> Blocs de secours : | <input type="checkbox"/> Espaces verts : |
| <input type="checkbox"/> Escalier service : | <input type="checkbox"/> Eclairage extérieur : |
| <input checked="" type="checkbox"/> Cave S.S : | <input type="checkbox"/> Affiches (enlèvement.) : |
| <input type="checkbox"/> Vide-ordures – bacs : | <input type="checkbox"/> Grille – portillon : |
| <input type="checkbox"/> Locaux containers/ordures ménagères : | <input type="checkbox"/> Skydome : |
| <input type="checkbox"/> Parkings aériens / S sol: | <input checked="" type="checkbox"/> Entretien hall d'entrée : |
| <input checked="" type="checkbox"/> Canalisations EU /EP / EV | <input type="checkbox"/> Colonne d'alimentation |

RAPPORT DE VISITE D'IMMEUBLE

CONSTAT	ACTION
PORTE HALL – REGLAGE GROOM NECESSAIRE	DEMANDE FAITE AU GARDIEN
CAVES – ECLAIRAGE A REFIXER	FAIRE DEVIS VOLT'R + RABELEEC
CAVES – SUITEMENT COLLECTEUR EU	FAIRE OS PROFIL BATIMENT
PALIER – INFILTRATIONS MULTIPLES PAR FENETRES	CHIFFRAGE EN COURS
PALIER 3EME ETAGE DROITE DDE PARTIES COMMUNES	VOIR DECLARATION + COURRIER AU PROPRIETAIRE VISIBLEMENT RESPONSABLE 3EME DROITE + FAIRE DE DEVIS DE REMISE EN ETAT

<p>Le /La Gestionnaire</p> <p>MR BOUTON</p>	<p>La Direction</p>
---	---------------------

RAPPORT DE VISITE D'IMMEUBLE

Annexe :



www.citya.com

Location

Gestion

Vente

Syndic

i-Citya





www.citya.com

■ Location

■ Gestion

■ Vente

■ Syndic

■ i-Citya





www.citya.com

Location

Gestion

Vente

Syndic

i-Citya











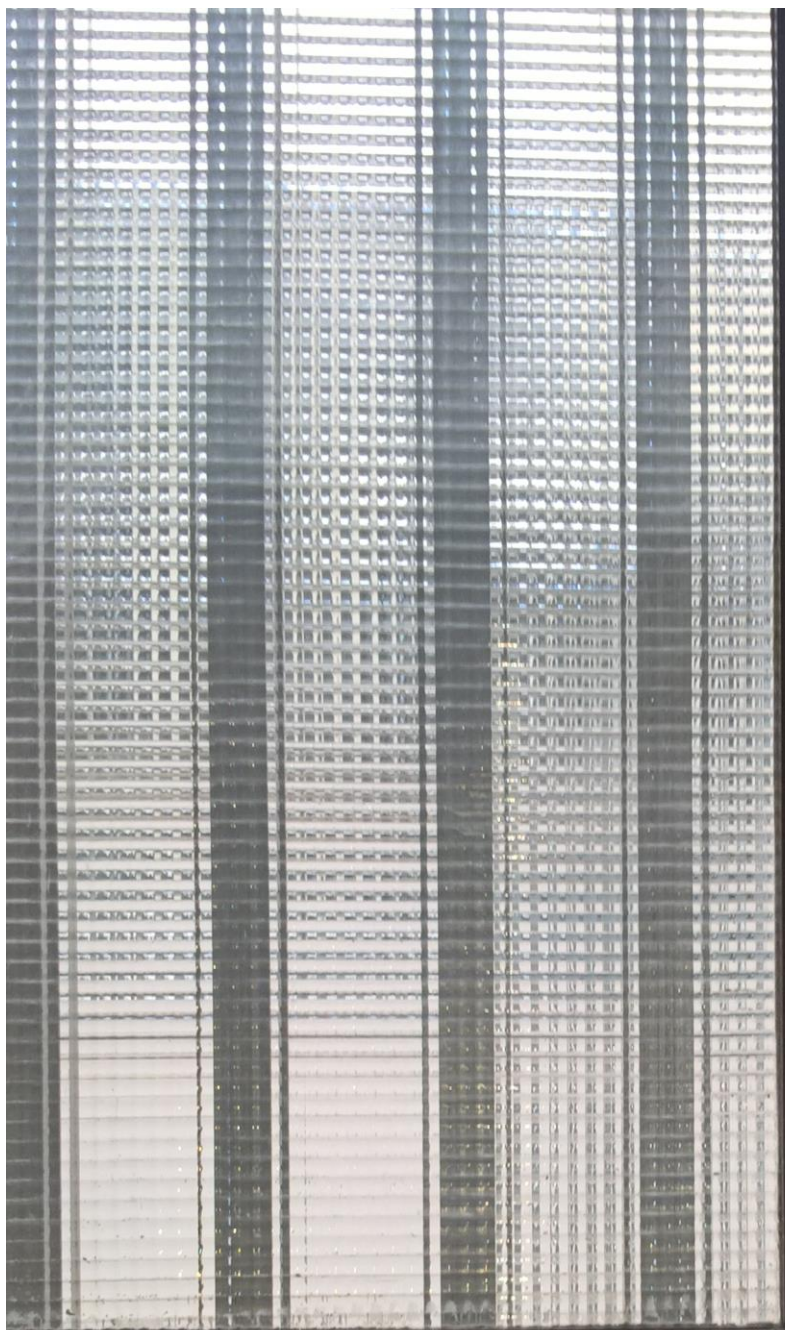

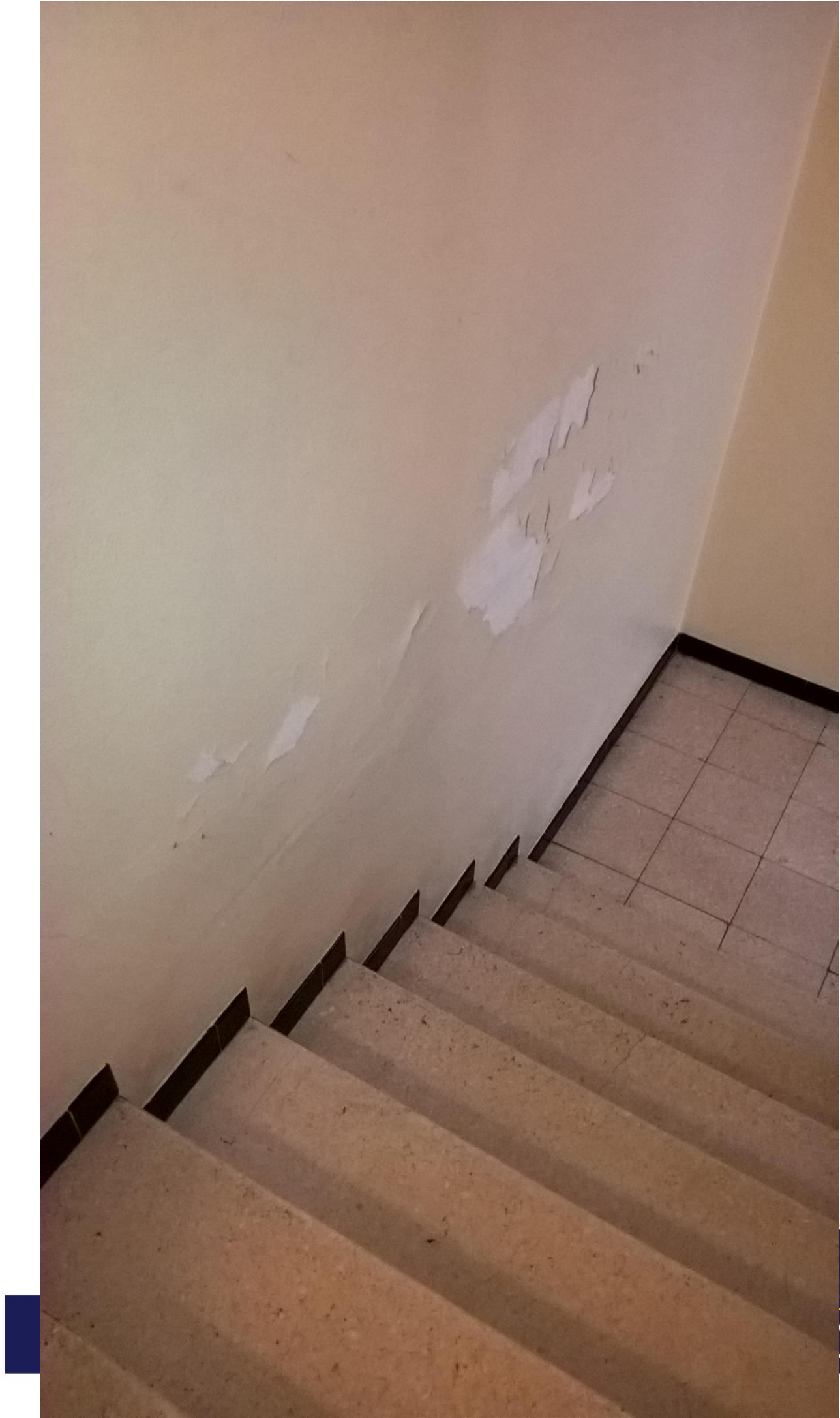

3



www.citya.com

■ Location ■ Gestion ■ Vente ■ Syndic ■ i-Citya

